

Situatie Gem. Nederweert
Sectie G no 121 + 436gd.
Schaal 1 - 2000

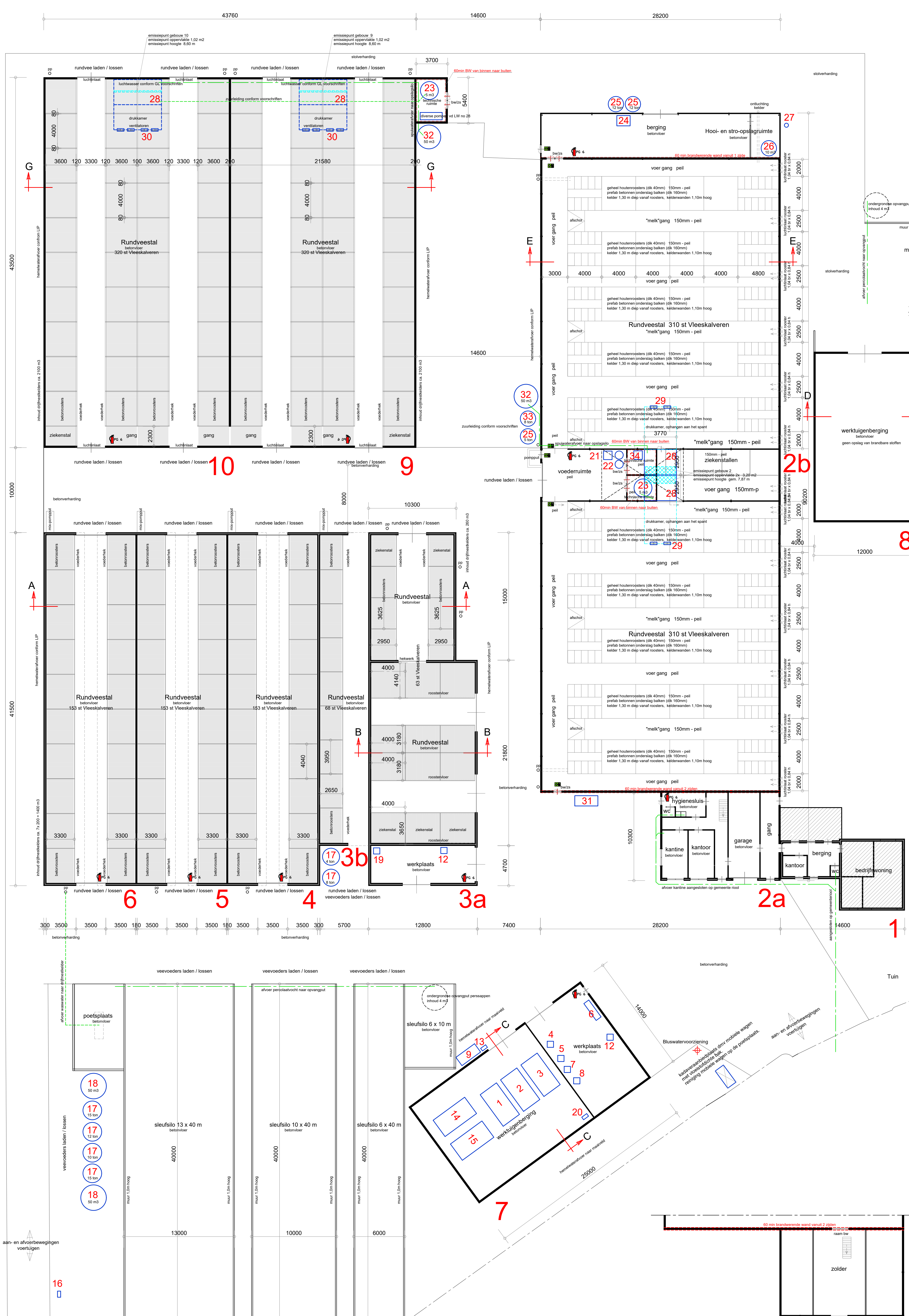

Nr.	Omschrijving	Aantal	Elektrische vermogen	Stook vermogen
1	Tractor met dieselmotor 50 kw	1	0,0	
2	Tractor met dieselmotor 34 kw	1	0,0	
3	Landschap met dieselmotor 107 kw	1	0,0	
4	Kolomboer met motor 0,75 kw	1	0,75	
5	Draaihak met motor 1,50 kw	1	1,50	
6	Diverse handgereedschappen, totaal 5 kw	1	5,0	
7	Verplaatsbaar lasapparaat 165 Amp.	1	0,0	
8	Compressor met motor 10 kw	1	1,0	
9	Dubbelwandige KIW-A-keur Dieselmotor 2000 hr	1	0,0	
10	Verplaatsbare lozingskruiwagen met motor 2,0 kw	1	2,0	
11	Kadaverkleding, peraan 0,5 kg, motor loeding 0,75 kw	1	0,75	
12	Hechtelchakra, petroleum gestookt 50 kw, vent 0,4 kw	2	0,80	100
13	Grondwaterput = 25m diep	1	0,0	
14	Mastkalkleer met dieselmotor 150 kw	1	0,0	
15	Tractor met dieselmotor 63 kw	1	0,0	
16	Grondwaterput = 10m diep	1	0,0	
17	Voedersilo	6	0,0	
18	Voedersilo met roerwerk 1,8 kw, inhoud 50 m³	2	3,60	
19	Vleesafschuif bak met opslag afgewerkte olie 60 liter en smeerolie 60 liter	1	0,0	
20	Bevestigingsvereningsonderhoud, inhoud 25 kg, in kist	1	0,0	
21	Watertank 1 m³ (op zolder)	1	0,0	
22	Warmwaterboiler met gasfok 20 kw, 2x (op zolder)	1	0,0	
23	Dubbelwandige Zwartk 5 m³ met pomp 0,1 kw	2	0,20	40
24	Voedermengder met diverse motoren totaal 4 kw	1	4,0	
25	Voedersilo met vijzel 1 kw	3	3,0	
26	Wateroverstroom 5 m³ met pomp 0,2 kw	1	0,20	
27	Grondwaterput cap. < 10m³ met pomp 1,5 kw	1	1,50	
28	Ontijzerings installatie 2,2 x 1,8 kw	4	16,0	
29	Ventilatoren the centrale afzuiging 2x 1,8 kw 1400 omw/min Ø 92 cm	2	7,20	
30	Ventilator the centrale afzuiging 1x 1,8 kw 1400 omw/min Ø 92 cm	2	14,4	
31	Noodsroom aggregaat met dieselmotor 120 kw, dieseldiel 150 hr	1	0,0	
32	Spiraalwater opslagsilo inhoud 50 m³ met betenloer	2	0,0	
33	Silo the opslag pellets 3 ton	1	0,0	
34	Pellet gestookte cv installatie 300 kw diverse motoren / pompen 0,5 kw	1	0,50	300
Totaal elektrische vermogen			65,6 kw	
Totaal stook vermogen				440 kw
Totaal verbrandingsmotoren			524 kw	

Gebouw nr	Diersoort	Aantallen	Plaatsten	Huisvesting
2	Vleeskalveren	620	620	A.4.4. BWL 2010.26.V2
3	Vleeskalveren	63	63	A.4.100
4	Vleeskalveren	68	68	A.4.100
5	Vleeskalveren	153	153	A.4.100
6	Vleeskalveren	153	153	A.4.100
9	Vleeskalveren	320	320	A.4.4. BWL 2010.26.V2
10	Vleeskalveren	320	320	A.4.4. BWL 2010.26.V2

Gebouw nr	Gebouw type	Gevelvlak	Material
Gebouw 1	Woonhuis	Wanden	Metselwerk baksteen
		Dak	Pannen
		Vloer	Beton
Gebouw 2	Rundveestal	Wanden	Prefab betonelementen
		Dak	Golflaten
		Vloer	Beton - houten roosters
		Plafond	Isolatieplaten
Gebouw 3	Werkplaats	Wanden	Stalen damwandplaten
		Dak	Stalen damwandplaten
		Vloer	Beton
Gebouw 4	Rundveestal	Wanden	Metselwerk baksteen
Gebouw 5	Rundveestal	Dak	Golflaten
Gebouw 6	Rundveestal	Vloer	Beton - houten roosters
Gebouw 9	Rundveestal	Plafond	Isolatieplaten
Gebouw 10	Rundveestal		
Gebouw 7	Werkplaats	Wanden	Metselwerk baksteen
Gebouw 8	Werkplaats	Dak	Golflaten
		Vloer	Beton / betonpanelen

Geb nr	Gebouw type	Muurplaat-hoogte (m)	Nokhoogte (m)	Gemiddelde hoogte (m)	Emissiepunt hoogte (m)
2	Rundveestal	3,00	8,19	5,60	7,87
3	Rundveestal	2,60	5,24	3,92	5,24
4	Rundveestal	2,60	6,54	4,49	6,54
5	Rundveestal	2,40	4,50	3,45	4,50
6	Rundveestal	2,40	4,50	3,45	4,50
9	Rundveestal	3,00	7,20	5,10	8,60
10	Rundveestal	3,00	7,20	5,10	8,60

Behoort bij de aanvraag Omgevings vergunning van:

Leveroyssedijk 2a
6034 SW Nederweert-Eind
Inrichting: Leveroyssedijk 2a, 6034 SW Nederweert-Eind

Werk: Aanvraag omgevingsvergunning
Leveroyssedijk 2a, 6034 SW Nederweert-Eind

Opdrachtgever: Leveroyssedijk 2a
6034 SW Nederweert-Eind

Werk nr: 4881-7

gew. d.d. 18-01-2024V3
d.d. 23-08-2022V2
Schaal 1:200

van den SCHOOR bouwkundig ontwerp bureau
Gildelaan 7, 6095 AL Baxem
tel. 0475-451687
fax. 0475-451514
www.vandenschoor.nl
info@vandenschoor.nl

- Verdieping gebouw 2a -